

LE RISQUE FEUX DE FORETS

I. QUE SONT LES FEUX DE FORETS ?

Les feux de forêts sont des incendies qui se déclarent et se propagent sur une surface d'au moins 1 hectare de forêt, de maquis ou de garrigue.

II. COMMENT SURVIENNENT-ILS ?

Pour se déclencher et progresser, le feu a besoin des trois conditions suivantes :

- **une source de chaleur** (flamme, étincelle) : très souvent l'homme est à l'origine des feux de forêts par imprudence (travaux agricoles et forestiers, cigarettes, barbecues, dépôts d'ordures...), accident ou malveillance ;

- **un apport d'oxygène** : le vent active la combustion ;

- **un combustible** (végétation) : le risque de feu est plus lié à l'état de la forêt (sécheresse, disposition des différentes strates, état d'entretien, densité, relief, teneur en eau...) qu'à l'essence forestière elle-même (chênes, conifères...).

III. QUELS SONT LES RISQUES DE FEUX DE FORETS DANS LA COMMUNE ?

Les principaux incendies qui ont eu lieu sur la commune sont ceux de :

- **1972** : Entre Jausserand et le Massif de Notre Dame d'Orgnon.
- **1984** : A l'Ouest de la commune (R.D 85) jusqu'au Vallon de la Gantesse à l'Est et le Bois de Saint Clair au Sud, ainsi qu'au lieu-dit Chambeyron.
- **1985**: Nouvel incendie au Bois de saint Clair.
- **1989**: De Notre Dame d'Orgnon à la ferme de la Taurrelle, aux lieux- dits Chambeyron, le Déguier et la Gantesse.

En fonction des différentes études menées dans la région :

- les cartes de l'aléa risque "feux de forêts" figurent pages 11,12.
- les cartes des zones où l'information préventive doit être réalisée figurent pages 34,35.

IV. QUELLES SONT LES MESURES PRISES DANS LA COMMUNE ?

PREVENTION :

- **la sensibilisation de la population** sur les risques de feux de camp, agricoles et forestiers (écobuage), barbecues, cigarettes, détritiques...
- **la résorption des causes d'incendie** : contrôle des friches ;
- **l'aménagement de la forêt** : débroussaillage, pistes d'accès pompiers, pare-feux, puits d'eau, tour de surveillance ;
- **prise en compte** de ce risque dans le Plan d'Occupation des Sols.
- **la surveillance régulière** renforcée en période estivale : patrouilles terrestres, tours de guet, organisation d'un comité communal de feux de forêt.
- **l'élaboration et la mise en place de plans de secours** et de plans d'action rapide avec des groupes d'attaque immédiate limitant l'extension des feux ; dans les grands feux, le recours à des moyens régionaux, voire nationaux est parfois nécessaire (unités de sapeurs-pompiers avec avions et hélicoptères "arroseurs", matériels roulants...).

Les feux de forêts sont essentiellement combattus par les unités de sapeurs-pompiers départementaux et communaux.

PROTECTION :

En cas de danger la population serait alertée par la sirène et les Sapeurs Pompiers qui ont élaboré un plan de secours particulier qui serait alors mis en oeuvre.

Toute évacuation serait annoncée par la Police Municipale.

Le point de regroupement serait la Salle des Fêtes qui offre également les possibilités d'hébergement.

V. QUE DOIT FAIRE L'INDIVIDU ?

AVANT

- repérer les chemins d'évacuation, les abris,
- prévoir les moyens de lutte (points d'eau, matériels...),
- débroussaillage autour de la maison,
- vérifier l'état des fermetures et de la toiture.

PENDANT

- si l'on est témoin d'un départ de feu :
 - informer les pompiers,
 - si possible attaquer le feu,
 - rechercher un abri en fuyant dos au feu,
 - respirer à travers un linge humide,
 - en voiture ne pas sortir.
- dans un bâtiment :
 - ouvrir le portail du terrain,
 - fermer les bouteilles de gaz (éloigner celles qui sont à l'extérieur),
 - fermer et arroser volets, portes et fenêtres,
 - occluser les aérations avec des linges humides,
 - rentrer les tuyaux d'arrosage.

APRES

- éteindre les foyers résiduels.

VI. OU S'INFORMER ?

- La Mairie: 04.42.32.63.32..
- Les Sapeurs-Pompiers: Etat Major Départemental 04.94.68.00.18.
- DDAF : 04.94.36.47.00.

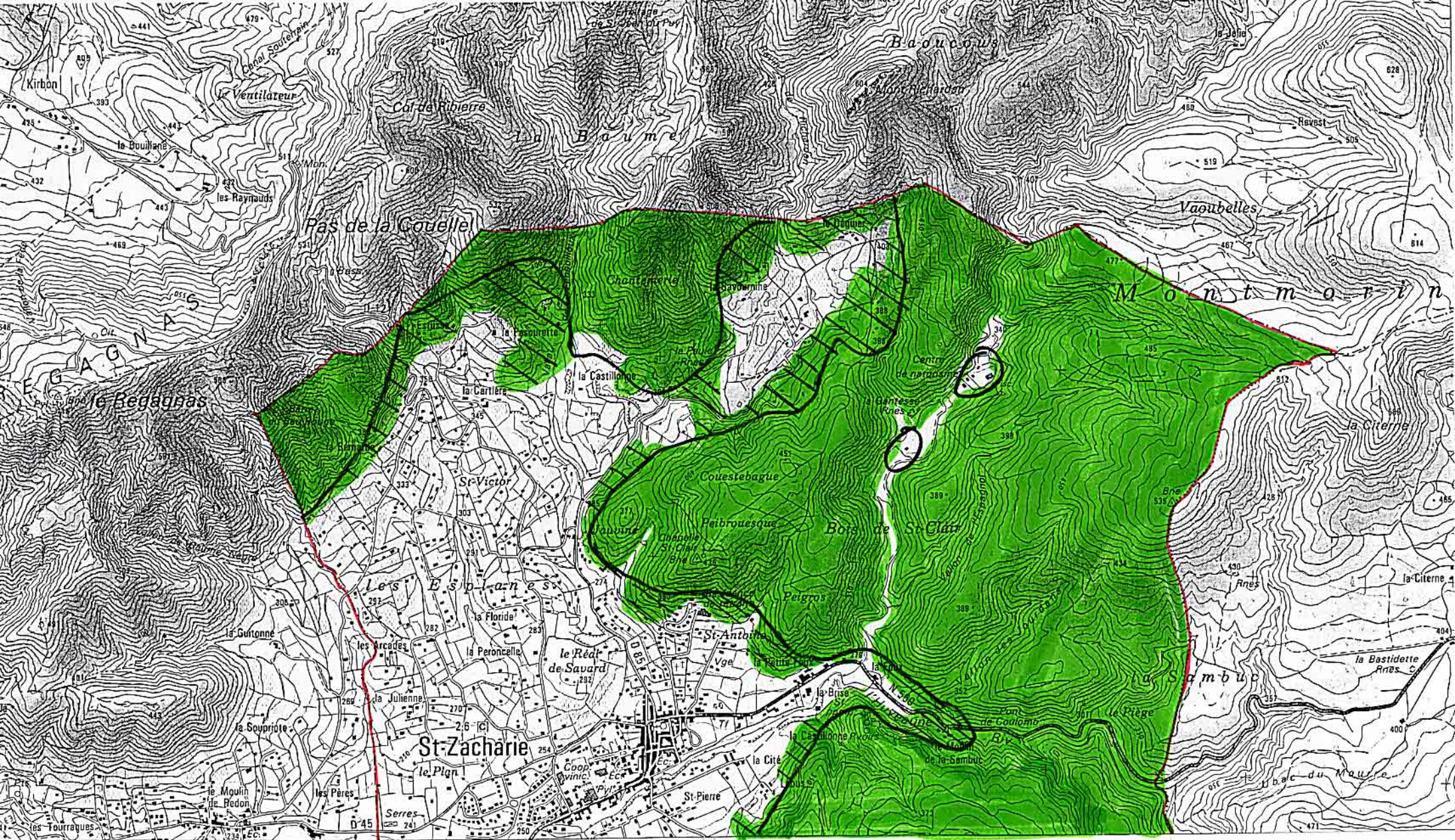

ALEA FEUX
DE FORETS.
PL. 1 & 2.

