

COMMUNE DE BORMES-LES-MIMOSAS

PLAN DE PREVENTION DU RISQUE INCENDIES DE FORET

Extrait du Plan de Zonage Réglementaire
intégrant les modifications prescrites par
Arrêté Préfectoral du 18 novembre 2015







La zone En1b (Les Janets) est reclassée en zone En2

Comme annexé à mon arrêté en
date de ce jour,

15 FEV. 2016



Toulon, le.....
Le Préfet,

-  R : Zone rouge
-  En 1 : Zone de risque fort à très fort
-  En 1 indicé : Zone de risque fort à très fort en attente d'équipements
-  En 2 : Zone de risque modéré à fort
-  En 3 : Zone de risque faible à modéré
-  NCR : Zone non concernée par le risque

 Zone à maintenir débroussaillée

 Voie de 5m à maintenir carrossable

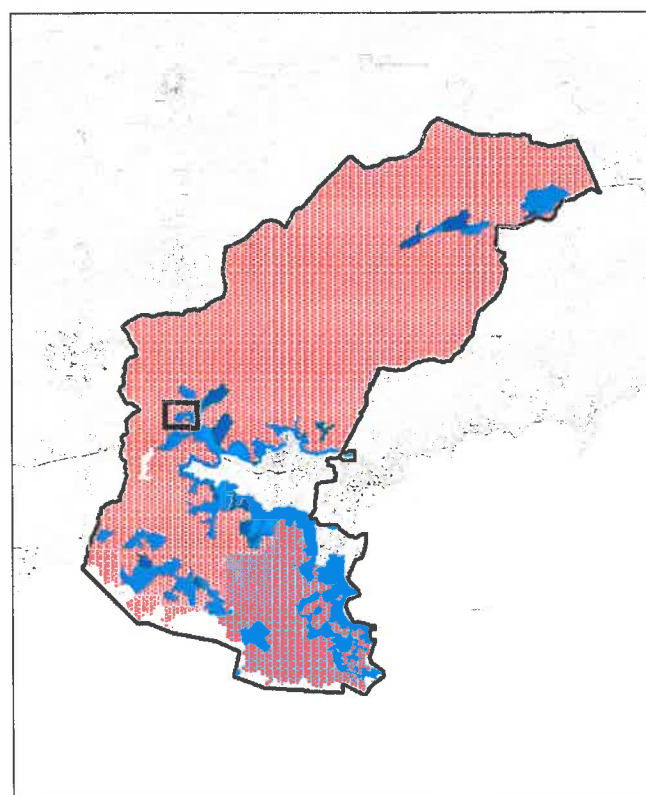

Pierre SOUBELET

